

## 4.6 Röntgen- und OP-Lagerung

### OP-Polster für Operationen in der Bauchlage

**Anwendungsgebiet:**

Körperlagerungspolster für Operationen in der Bauchlage für eine stabile, physiologische Lagerung, bestehend aus den speziellen Kopflagerungen, dem Thorax- und Beckenkissen, der Halbröhle sowie dem Ulnarissen. Becken- sowie Thoraxkissen sind als zusätzliche Variante mit einer Visco-Auflage und abgerundeten Kanten erhältlich. Dadurch wird die Gefahr von Druckstellen auf ein Minimum reduziert. Die Kombination von Thorax- und Beckenkissen ermöglicht eine der Körpergröße angepasste optimale Lagerung, bei der die Bauchatmung gewährleistet wird.

Unser OP-Polsterset ist unter anderem auch sehr gut geeignet im Bereich der Physiotherapie, Massage und dem Transport in Bauchlage.

Als zusätzliche Entlastung der Kniescheiben empfehlen wir unser abgerundetes Fersenkissen (Seite 7.3 Art.: 590002) als Kniekissen zu verwenden.



Die einzelne Produkte finden Sie auf den folgenden Seiten.

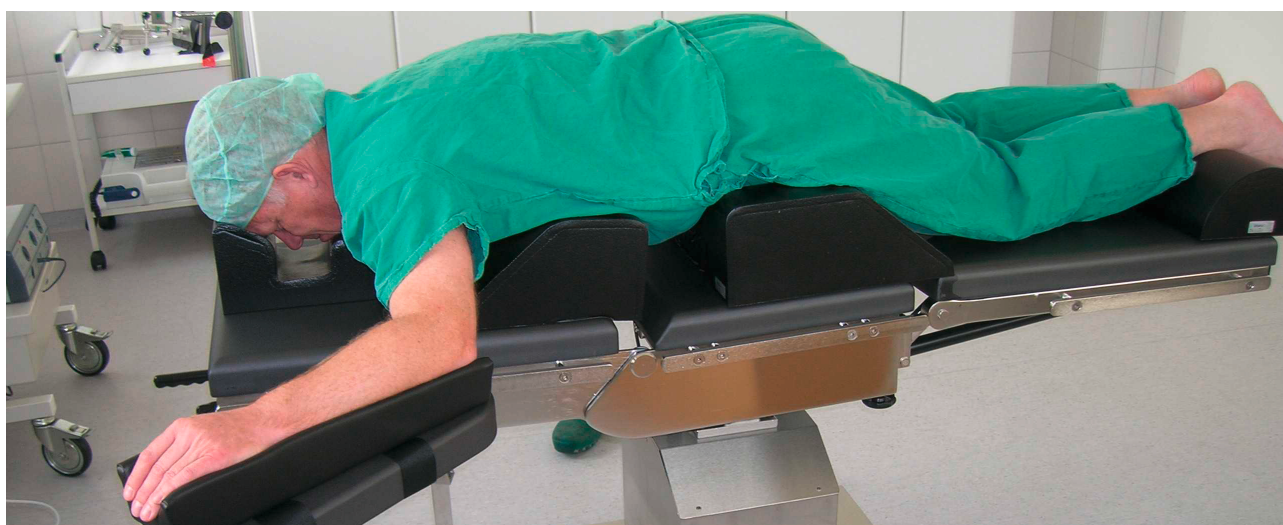

## 4.7 Röntgen- und OP-Lagerung

### Stirn-Kinn-Kopflagerungskissen für die Bauchlage, nach Kleemann

**Anwendungsgebiet:**

Zur Kopflagerung in Bauchlage, Augen, Mund und Nase liegen frei, Tubus kann zu beiden Seiten ausgeleitet werden

**Material:**

Weichauflage für Kinn- und Stirnbereich; Grundelement fester Schaumstoff

**Bezug:**

- PU-Beschichtung (völlig strahlendurchlässig), schwarz oder nach Farbkarte
- PUD-Beschichtung/dicht schwarz oder nach Farbkarte

Für Kinder auf Anfrage möglich.

Art.-Nr.	Maße (L x B x H)
999003PU	23 x 15 x 12 cm
999003PUD	23 x 15 x 12 cm



### Kopfkissen für die Bauchlage, verstellbar, nach Roßmann

**Anwendungsgebiet:**

Spezielles Kopfkissen für die Bauchlage, individuelle Anpassung an die Kopfgröße durch Klettverbindungen möglich, Auflagefläche des Kopfes lediglich im Stirn- und Kinnbereich, Auge, Nase und Mund liegen frei, leichte Kontrollierbarkeit durch seitliche Aussparungen, Tubus beidseitig ausleitbar

**Material:**

Grundplatte: Sehr fester Schaumstoff, Kopfführung: Mittelfester Schaumstoff mit Visco-Einlage

**Bezug:**

- PU-Beschichtung schwarz oder nach Farbkarte
- PUD-Beschichtung/dicht schwarz oder nach Farbkarte



Art.-Nr.	Maße (L x B x H)
800995	27 x 25 x 15 cm (Erw.) mit PU-Beschichtung
800995-1	27 x 25 x 15 cm (Erw.) mit PUD-Beschichtung/dicht

Art.-Nr.	Maße (L x B x H)
800990	23 x 21 x 12 cm (Kinder) mit PU-Beschichtung
800990-1	23 x 21 x 12 cm (Kinder) mit PUD-Beschichtung/dicht

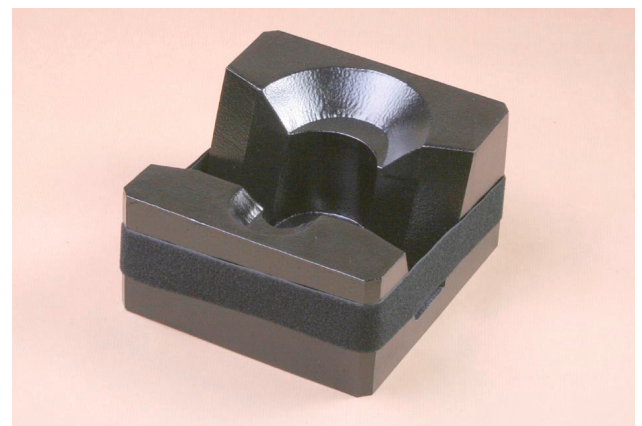

**Hinweis:** Auch andere allgemeine Lagerungsprodukte aus unserem Gesamtkatalog sind für den OP-Bereich geeignet.

## 4.8 Röntgen- und OP-Lagerung

### Thoraxkissen Typ: AB, nach Roßmann

**Anwendungsgebiet:**

Zur stabilen, physiologischen Lagerung durch eingearbeitete Mulde, Sicherstellung der Freilage des Plexus brachialis durch Schrägkanten im Achselbereich, freie Lagerung der Halswirbelsäule durch Ausschnitt im Halsbereich

**Variante 1:**

**Material:**

Fester Schaumstoff - ermüdungsfrei

**Bezug:**

- KL-Bezug mit Reißverschluss, schwarz oder nach Farbkarte

**Variante 2:**

**Material:**

Fester Schaumstoff mit Visco-Auflage und abgerundeten Kanten, dadurch wird die Gefahr von Druckstellen auf ein Minimum reduziert

**Bezug:**

- PUD-Beschichtung/dicht schwarz oder nach Farbkarte

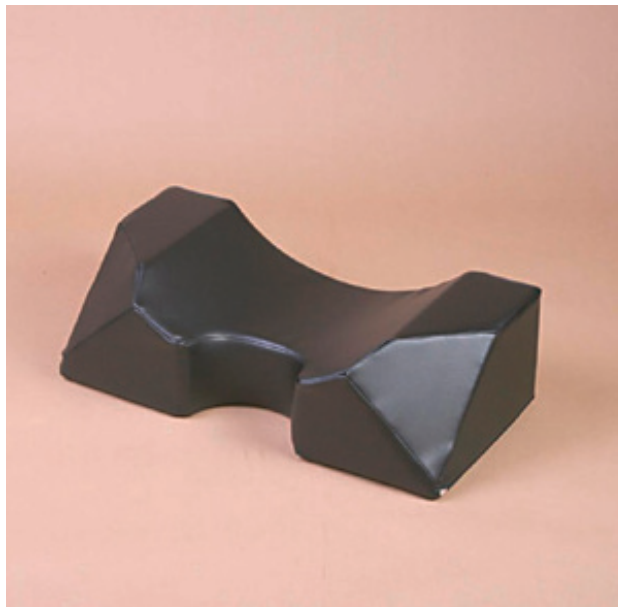

Art.-Nr.	Maße (L x B x H), für Erwachsene
	25 x 50 x 15 cm, Muldungstiefe ca. 6 cm Muldungsbreite ca. 32 cm
800997	KL-Bezug, schwarz
800997-2	PUD-Beschichtung/dicht, schwarz, mit Visco-Auflage

Art.-Nr.	Maße (L x B x H), für Kinder
	20 x 44 x 12 cm, Muldungstiefe ca. 5 cm Muldungsbreite ca. 25 cm
800991	KL-Bezug, schwarz
800991-2	PUD-Beschichtung/dicht, schwarz, mit Visco-Auflage

### Beckenkissen Typ: AA, nach Roßmann

**Anwendungsgebiet:**

Zur stabilen und physiologischen Lagerung des Beckens mit Mulde und Abschrägung um unteren Bereich im 45° Winkel zur Entlastung der Leistenregion, Kontrolle/Entlastung des Genitalbereichs durch Aussparung

**Variante 1 + 2 wie Thoraxkissen Typ: AB (vorangegangenes Produkt)**



Art.-Nr.	Maße (L x B x H), für Erwachsene
	34 x 50 x 15 cm, Muldungstiefe ca. 6 cm Muldungsbreite ca. 32 cm
800998	KL-Bezug, schwarz
800998-2	PUD-Beschichtung/dicht, schwarz, mit Visco-Auflage

Art.-Nr.	Maße (L x B x H), für Kinder
	30 x 44 x 12 cm, Muldungstiefe ca. 5 cm Muldungsbreite ca. 25 cm
800992	KL-Bezug, schwarz
800992-2	PUD-Beschichtung/dicht, schwarz, mit Visco-Auflage

## 4.9 Röntgen- und OP-Lagerung

### Ulnariskissen (Armlagerungskissen) Typ: AD, nach Roßmann

**Anwendungsgebiet:**

Zur optimalen, intraoperativen Lagerung des Armes in Supinationsstellung, seitlich kein Abrutschen möglich, Freilage des N. ulnaris sowie Druckstellenminimierung durch Aussparung im Ellenbogenbereich

**Material:**

Fester Schaumstoff – ermüdungsfrei, an der Unterseite ist eine Kunststoffplatte eingearbeitet

**Bezug:**

- KL schwarz, an der Unterseite mit Reißverschluss und Klett- und Flauschband zur Befestigung angenäht oder nach Farbkarte



Art.-Nr.	Maße (L x B x H)
800999	45 x 11 x 7 cm Aushöhlungsbreite 9 cm, Aushöhlungstiefe 4 cm

### Halbrolle für die Fußlagerung

**Anwendungsgebiet:**

Füße werden mit einem halbrunden Kissen so gelagert, dass die Zehenspitzen frei liegen, ohne überstreckt zu werden

**Material:**

Weicher Schaumstoff

**Bezug:**

- KL schwarz oder nach Farbkarte



Art.-Nr.	Maße (L x B x H)
800994	50 x 22 x 11 cm (Erw.)
800993	50 x 15 x 7,5 cm (Kinder)

### OP-Tischauflage/Untersuchungsliegenauflage

**Anwendungsgebiet:**

Auflagen für OP-Tische, Untersuchungsliegen- und -stühle, z.B. Fa. Maquet, Blanco, Schmitz, UFSK, Trumpf usw.

**Material:**

Fester Schaumstoff

**Bezug:**

- KL schwarz oder nach Farbkarte ohne Entlüftungsösen
- PU-Bezug schwarz antistatisch ohne Entlüftungsösen



Art.-Nr.	Maße (L x B x H)
1341900	190 x 60 x 3 cm
1341901	190 x 60 x 5 cm

**Hinweis:** Auch andere allgemeine Lagerungsprodukte aus unserem Gesamtkatalog sind für den OP-Bereich geeignet.