

4.6 Kopflagerungskissen für die individuelle Lagerung

Universales Kopflagerungskissen nicht verstellbar nach Kleemann/Dr. med. Holger Sauer



Anwendungsgebiet:

Sichere und bequeme Kopflagerung in jeder Position (Rücken, Seite, Bauch und Zwischenpositionen) z. B. im OP- und sonstigen medizinischen Bereichen, ebenso in der Physiotherapie und im Wellness-Sektor. Für den universellen Einsatz geeignet, selbst bei anatomischen Anomalien bzw. operierter Halswirbelsäule.

Zusätzliche Besonderheit:

Passgenau geeignet für den Einsatz der CINEMIZER plus®-3D-Video-brille (Carl Zeiss)

Material:

Hochwertiger Schaumstoff

Bezug:

- PU-Beschichtung agave oder nach Farbkarte
- PUD-Beschichtung/dicht agave oder nach Farbkarte

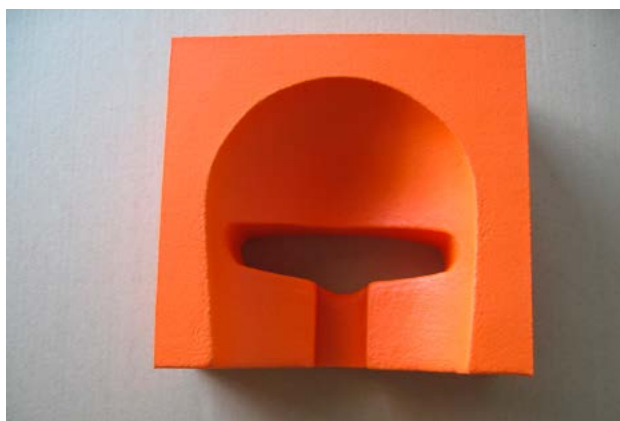

Universales Kopflagerungskissen für individuelle Lagerungen mit PU-Beschichtung

Kopflagerungskissen für Bauch-, Rücken-, Rechts- und Linkslage, einteilig und nicht verstellbar, mit PU-Beschichtung agave oder nach Farbkarte, mit Ausschnitt für Zeiss-CINEMIZER (Video-brille) und Nasenausschnitt

Universales Kopflagerungskissen für individuelle Lagerungen mit PUD-Beschichtung dicht

Kopflagerungskissen für Bauch-, Rücken-, Rechts- und Linkslage, einteilig und nicht verstellbar, mit PUD-Beschichtung agave oder nach Farbkarte, mit Ausschnitt für Zeiss-CINEMIZER (Video-brille) und Nasenausschnitt

mit PU-Beschichtung

| Art.-Nr. | Maße (L x B x H) |
|----------|--------------------|
| 999006PU | 24,5 x 24,5 x 11cm |

mit PUD-Beschichtung dicht

| Art.-Nr. | Maße (L x B x H) |
|-----------|--------------------|
| 999006PUD | 24,5 x 24,5 x 11cm |

4.7 Kopflagerungskissen für die individuelle Lagerung

Modulares Universal-Kopflagerungskissen 3-teilig für individuelle Lagerungen nach Kleemann/Dr. med. Holger Sauer



Anwendungsgebiet:
Sichere und bequeme Kopflagerung in jeder Position (Rücken, Seite, Bauch und Zwischenpositionen) z. B. im OP- und sonstigen medizinischen Bereichen, ebenso in der Physiotherapie und im Wellness-Sektor. Aufgrund der revolutionären Keilmodul-Konzeption dank Mikrolett-Technik mit wenigen Handgriffen individuell anpassbar und für universellen Einsatz geeignet, selbst bei anatomischen Anomalien bzw. operierter Halswirbelsäule.

Zusätzliche Besonderheit:
Passgenau geeignet für den Einsatz der CINEMIZER plus®-3D-Videobrille (Carl Zeiss)

Material:
Hochwertiger Schaumstoff

Bezug:

- PU-Beschichtung agave oder nach Farbkarte
- PUD-Beschichtung/dicht agave oder nach Farbkarte

Modulares Universal Kopflagerungskissen 3-teilig für individuelle Lagerungen mit PU-Beschichtung
Kopflagerungskissen-Set für Bauch-, Rücken-, Rechts- und Linkslage, 3-teilig und verstellbar, bestehend aus:

Modulares Universal Kopflagerungskissen 3-teilig für individuelle Lagerungen mit PUD-Beschichtung dicht
Kopflagerungskissen-Set für Bauch-, Rücken-, Rechts- und Linkslage, 3-teilig und verstellbar, bestehend aus:

| mit PU-Beschichtung | |
|---------------------|--|
| Art.-Nr. | Maße (L x B x H) |
| 999004PU | <p>1x Kopflagerungsschale 24,5 x 24,5 x 11 cm mit Ausschnitt für Zeiss-CINEMIZER (Videobrille) und Nasenausschnitt. Auf der Unterseite 4x Flauschband schwarz</p> |
| | <p>1x Seitenkeil 24,5 x 24,5 x 4/0,5 cm auf der Oberseite 4x Mikrolett schwarz 2,5x2,5 cm und auf der Unterseite 4x Flauschband schwarz</p> |
| | <p>1x Seitenkeile 24,5 x 24,5 x 4/0,5 cm auf der Oberseite 4x Mikrolett schwarz. Alle Einzelteile mit PU-Beschichtung agave oder nach Farbkarte beschichtet.</p> |

| mit PUD-Beschichtung dicht | |
|----------------------------|--|
| Art.-Nr. | Maße (L x B x H) |
| 999004PUD | <p>1x Kopflagerungsschale 24,5 x 24,5 x 11 cm mit Ausschnitt für Zeiss-CINEMIZER (Videobrille) und Nasenausschnitt. Auf der Unterseite 4x Flauschband schwarz</p> |
| | <p>1x Seitenkeil 24,5 x 24,5 x 4/0,5 cm auf der Oberseite 4x Mikrolett schwarz 2,5x2,5 cm und auf der Unterseite 4x Flauschband schwarz</p> |
| | <p>1x Seitenkeile 24,5 x 24,5 x 4/0,5 cm auf der Oberseite 4x Mikrolett schwarz. Alle Einzelteile mit PUD-Beschichtung dicht agave oder nach Farbkarte beschichtet.</p> |

4.7 Kopflagerungskissen für die individuelle Lagerung

Modulares Universal-Kopflagerungskissen 3-teilig für individuelle Lagerungen nach Kleemann/Dr. med. Holger Sauer

Der Aufbau der Kopflagerungsschale wird nach Bedarf individuell angepasst

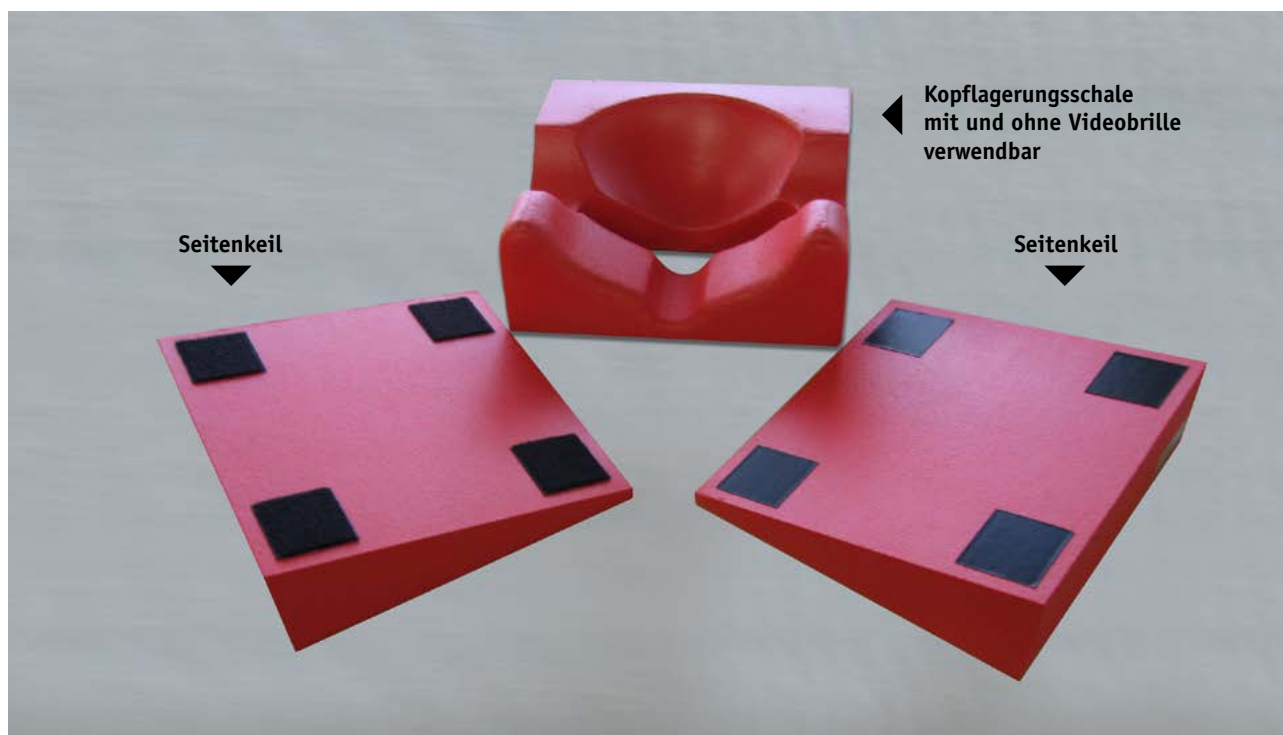

Bauch- und Rückenlage



Aufbau für eine gerade Lagerung: Kopflagerungsschale + 2 Seitenkeile

4.7 Kopflagerungskissen für die individuelle Lagerung

Modulares Universal-Kopflagerungskissen 3-teilig für individuelle Lagerungen nach Kleemann/Dr. med. Holger Sauer

Rechts-Links-Lage

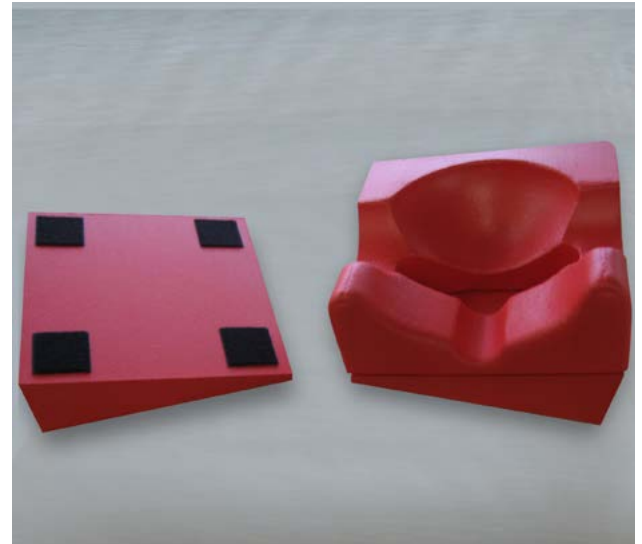

Aufbau für eine Rotations-Lagerung rechts und links: Kopflagerungsschale + 1 Seitenkeil

Aufgrund der revolutionären Keilmodul-Konzeption dank Mikrollett-Technik mit wenigen Handgriffen individuell anpassbar



Aufbau für eine gerade Lagerung rechts und links: Kopflagerungsschale + 2 Seitenkeile

4.8 Kopflagerungskissen für die individuelle Lagerung

Modulares Universal-Kopflagerungskissen 4-teilig für individuelle Lagerungen nach Kleemann/Dr. med. Holger Sauer

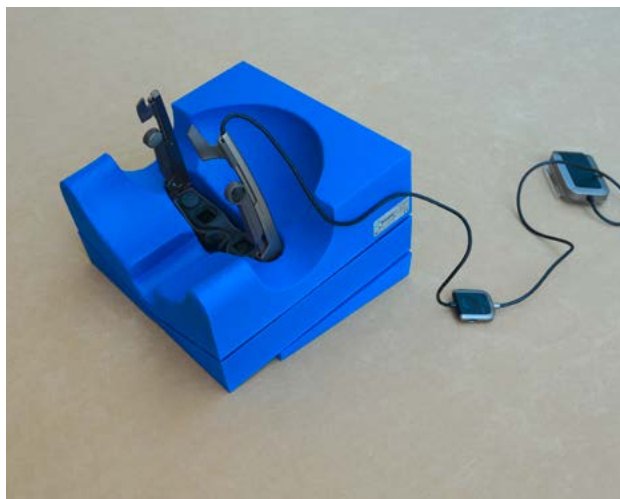
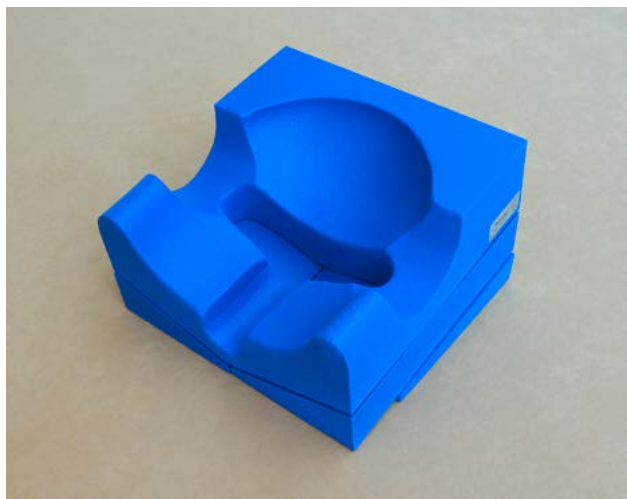

Anwendungsgebiet:

Sichere und bequeme Kopflagerung in jeder Position (Rücken, Seite, Bauch und Zwischenpositionen) z. B. im OP- und sonstigen medizinischen Bereichen, ebenso in der Physiotherapie und im Wellness-Sektor. Aufgrund der revolutionären Keilmodul-Konzeption dank Mikrolett-Technik mit wenigen Handgriffen individuell anpassbar und für universellen Einsatz geeignet, selbst bei anatomischen Anomalien bzw. operierter Halswirbelsäule.

Modulares Universal-Kopflagerungskissen 4-teilig für individuelle Lagerungen mit PU-Beschichtung

Kopflagerungskissen-Set für Bauch-, Rücken-, Rechts- und Linkslage, 4-teilig und verstellbar bestehend aus:

mit PU-Beschichtung

Art.-Nr. Maße (L x B x H)

999005PU **1x Kopflagerungsschale**
24,5 x 24,5 x 11/7,5 cm mit Ausschnitt für Zeiss-CINEMIZER (Videobrille) und Nasenausschnitt. Zusätzlich seitlich mit Abschrägung rechts- und links, auf der Unterseite der Abschrägung jeweils 2x Flauschband schwarz

1x Grundkeil

18x24,5x3/1 cm auf der Oberseite
3x Mikrolett schwarz

2x Seitenkeile

12 x 24,5 x 4,0/0,5 cm, je Keil auf der Oberseite
2x Mikrolett schwarz 10x2,5 cm und auf der Unterseite 2x Flauschband schwarz. Alle Einzelteile mit PU-Beschichtung agave oder nach Farbkarte beschichtet.

Zusätzliche Besonderheit:

Passgenau geeignet für den Einsatz der CINEMIZER plus®-3D-Videobrille (Carl Zeiss)

Material:

Hochwertiger Schaumstoff

Bezug:

- PU-Beschichtung agave oder nach Farbkarte
- PUD-Beschichtung/dicht agave oder nach Farbkarte

Modulares Universal-Kopflagerungskissen 4-teilig für individuelle Lagerungen mit PUD-Beschichtung dicht

Kopflagerungskissen-Set für Bauch-, Rücken-, Rechts- und Linkslage, 4-teilig und verstellbar bestehend aus:

mit PUD-Beschichtung

Art.-Nr. Maße (L x B x H)

999005PUD **1x Kopflagerungsschale**
24,5 x 24,5 x 11/7,5 cm mit Ausschnitt für Zeiss-CINEMIZER (Videobrille) und Nasenausschnitt. Zusätzlich seitlich mit Abschrägung rechts- und links, auf der Unterseite der Abschrägung jeweils 2x Flauschband schwarz

1x Grundkeil

18x24,5x3/1 cm auf der Oberseite
3x Mikrolett schwarz

2x Seitenkeile

12 x 24,5 x 4,0/0,5 cm, je Keil auf der Oberseite
2x Mikrolett schwarz 10x2,5 cm und auf der Unterseite 2x Flauschband schwarz. Alle Einzelteile mit PUD-Beschichtung agave oder nach Farbkarte beschichtet.

4.8 Kopflagerungskissen für die individuelle Lagerung

Modulares Universal-Kopflagerungskissen 4-teilig für individuelle Lagerungen nach Kleemann/Dr. med. Holger Sauer

Der Aufbau der Kopflagerungsschale wird nach Bedarf individuell angepasst

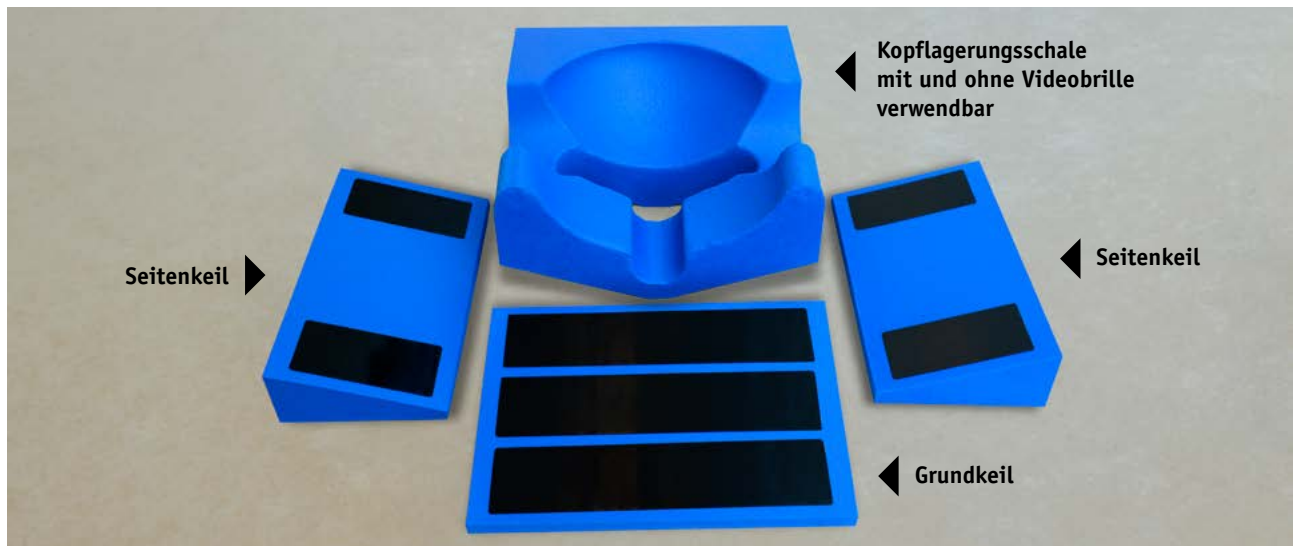

Bauch- und Rückenlage



Ansicht mit CINEMIZER-Brille

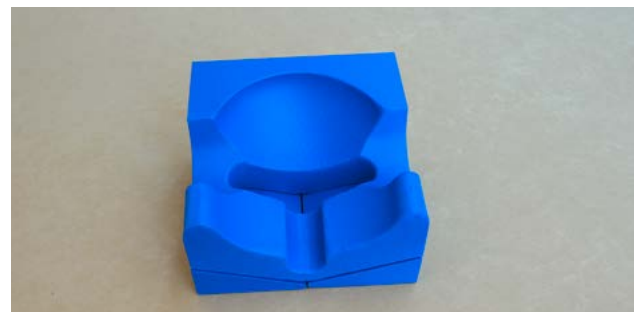

Aufbau für eine gerade Lagerung:
2 Seitenkeile + Kopflagerungsschale

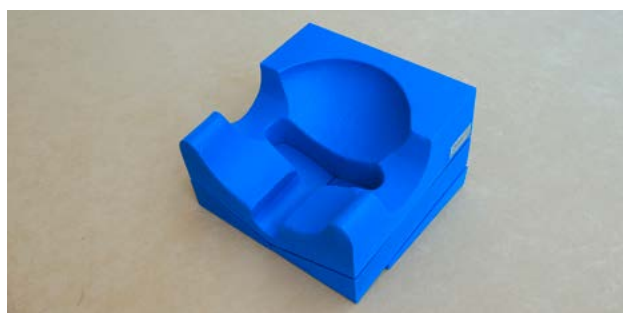

Aufbau für leicht erhöhte Lagerung:
Grundkeil + 2 Seitenkeile + Kopflagerungsschale

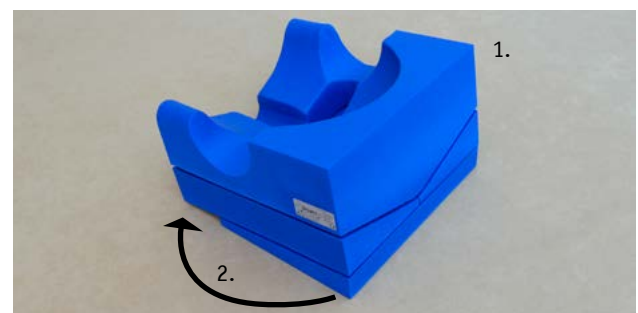

1. Aufbau für eine leichte Nackenextension in Bauchlage und leichte Kopferhöhung in Rückenlage: Grundkeil (vom Kopf zum Kinn auslaufend) + 2 Seitenkeile + Kopflagerungsschale
2. Aufbau für eine leichte Nackenflexion in Bauchlage und leicht nach hinten gefällige Kopflagerung in Rückenlage (Extension): Grundkeil (vom Kinn zum Kopf auslaufend) + 2 Seitenkeile + Kopflagerungsschale

4.8 Kopflagerungskissen für die individuelle Lagerung

Modulares Universal-Kopflagerungskissen 4-teilig für individuelle Lagerungen nach Kleemann/Dr. med. Holger Sauer

Rechts-Links-Lage

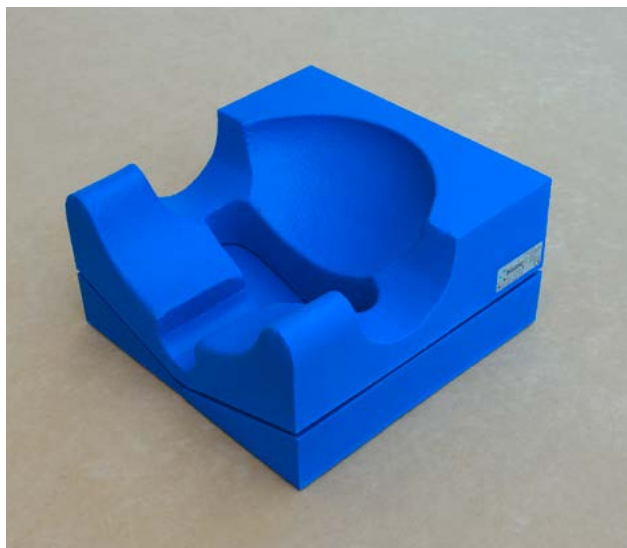

Aufbau für eine gerade Seitenlagerung:
2 Seitenkeile + Kopflagerungsschale

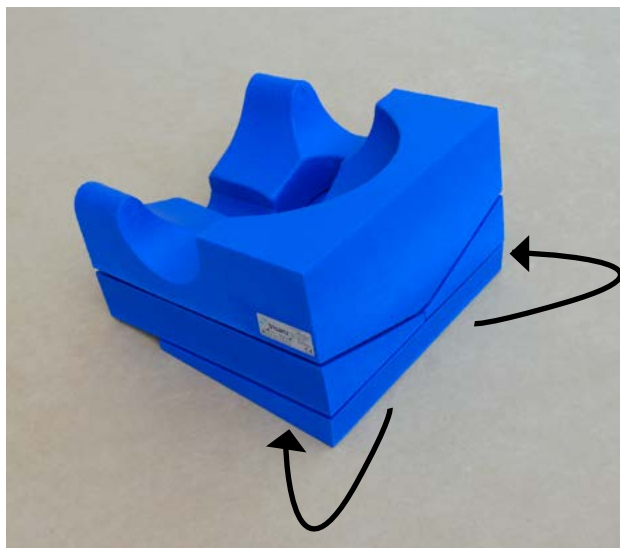

Aufbau für eine leichte Schräg- Rechts-Links-Lage:
Grundkeil seitlich (von außen nach innen auslaufend)
+ 2 Seitenkeile + Kopflagerungsschale

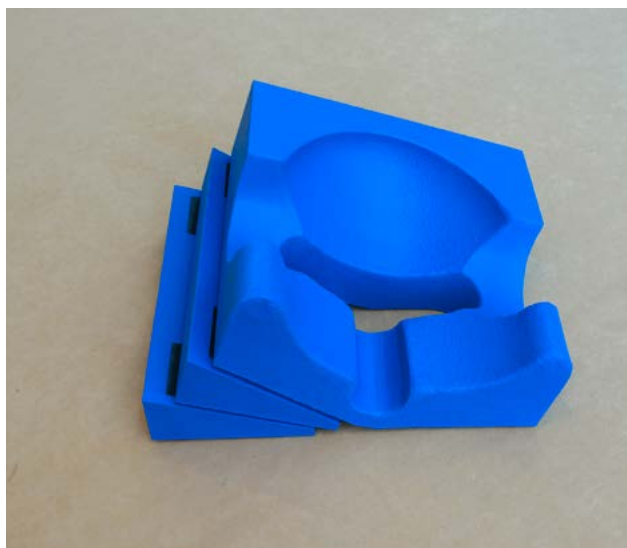

Aufbau für eine Rotations-Lagerung links:
2 Seitenkeile + Kopflagerungsschale

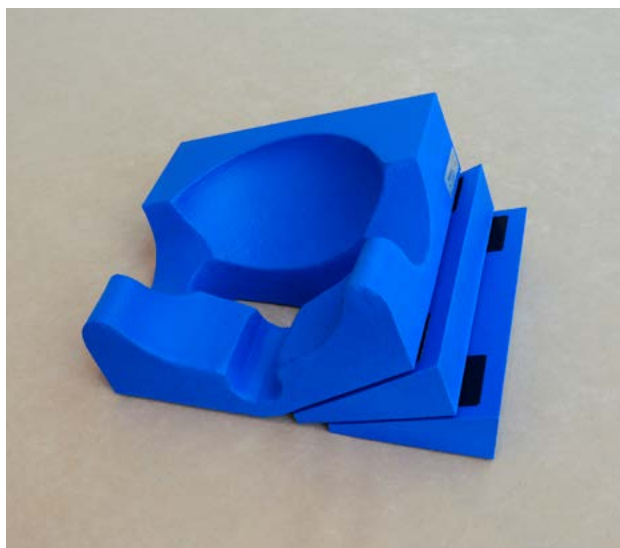

Aufbau für eine Rotations-Lagerung rechts:
2 Seitenkeile + Kopflagerungsschale

Aufgrund der revolutionären Keilmodul-Konzeption dank Mikroklett-Technik mit wenigen Handgriffen individuell anpassbar